ترامـيـم
TRAMIM
جمعية لترميم منازل الأسر المتعففة
Poor Homes Restoration Institution
تسجيل رقم 2299

رؤيـــة VISION
2030
المملكة العربية السعودية
KINGDOM OF SAUDI ARABIA



التقرير السنوي
لعام 2025م

لجمعية ترامـيـم لترميم منازل الأسر المتعففة بمنطقة القصيم

TramimQassim
info@ tramim.org.sa
www.tramim.org.sa

ترامیم
TRAMIM
جمعية لترميم منازل الأسر المتعففة
Poor Homes Restoration Institution
1999 AD

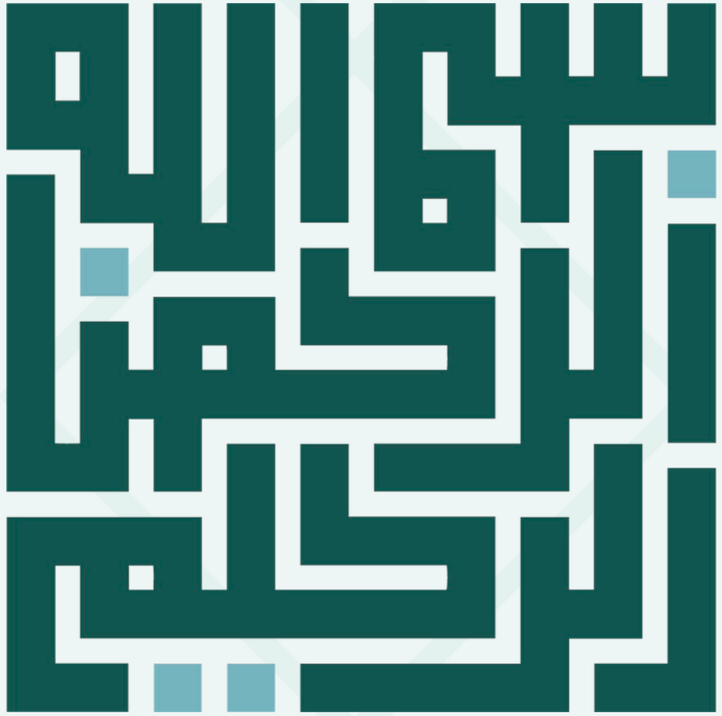

الـفـهـرس

- المقدمة 7
- أعضاء مجلس الإدارة 8
- أعضاء الجمعية العمومية 9
- كلمة رئيس مجلس الإدارة 10
- من نحن 11
- قيمنا الرئيسية 13
- أهدافنا الاستراتيجية 14
- خدماتنا الإلكترونية للمستفيدين 15
- إحصائية التطوع 16
- إحصائية المستفيدين من خدماتنا.....17
- إحصائية الإدارة الهندسية 18
- إحصائية الشراكات و الإعلام 19
- تأهيل و تطوير الموظفين 20
- التميز المؤسسي 21
- مشاريعنا 22
- تدريب و تأهيل 24
- شراكة تبني أثراً 25
- أثرٌ يمتد معاً 26
- حياة تنتظر الحياة 27
- صور من الميدان 28
- بخطوة عطاء نُحيي المكان 29
- حكاية خير رُسمت بالعطاء و الإحسان 30
- شراكة و تمكين 31
- زيارة و تشريف 33
- نُشارك لنصنع الأثر 35
- إعمارٌ و بناء 36
- الفعاليات و المبادرات 37
- فريق عمل تراميم 39
- الخاتمة 41
- شُركاؤنا في رحلة العطاء 42
- للوصول إلينا 43
- حساباتنا البنكية 44



"هدفي الأول أن تكون بلادنا نموذجاً ناجحاً و رائداً في العالم على كافة الأصعدة، وسأعمل معكم على تحقيق ذلك"

خادم الحرمين الشريفين

الملك سلمان بن عبدالعزيز آل سعود - حفظه الله -



"ثروتنا الأولى التي لا تعادلها ثروة مهما بلغت؛ شعب طموح معظمه من الشباب، هو فخر بلادنا وضمان مستقبلها بعون الله"

ولي العهد ورئيس مجلس الوزراء ورئيس مجلس الشؤون الاقتصادية والتنمية الأمير محمد بن سلمان آل سعود - حفظه الله -



"جمعية تراميم تهمني كثيراً، و تقوم بدور مهم و مطلوب للعمل الخيري، و اعتبروني أحد منسوبيها "

أمير منطقة القصيم

صاحب السمو الملكي الأمير الدكتور فيصل بن مشعل - حفظه الله -

الـمقـدمــة

في عام 2025 واصلت جمعية تراميم أداء رسالتها التنموية انطلاقًا من رؤيتها في تحسين جودة الحياة وتعزيز الاستدامة الاجتماعية، واضعة الإنسان في قلب أعمالها، ومؤمنة بأن الترميم ليس مجرد إعادة تأهيل للمباني، بل فعل تنموي يعيد الطمأنينة، ويعزز الاستقرار، ويصنع أثرًا طويل المدى في حياة المستفيدين والمجتمع ككل.

وخلال هذا العام، عملت الجمعية على تنفيذ مجموعة من البرامج والمبادرات النوعية التي استهدفت ترميم منازل الأسر المتعففة، وتطوير المبادرات المجتمعية، إلى جانب تمكين المتطوعين والكوادر الوطنية، وذلك من خلال شراكات استراتيجية فاعلة أسهمت في توسيع نطاق الأثر ورفع كفاءة التنفيذ.

وقد حرصت الجمعية في جميع أعمالها على تطبيق أفضل الممارسات في التخطيط والتنفيذ، والالتزام بمعايير الحوكمة والشفافية، بما يعزز الثقة ويحقق الاستدامة.

ويأتي هذا التقرير السنوي ليعكس حصيلة أعمال جمعية تراميم خلال عام 2025، موثقًا أبرز الإنجازات، ومسلطًا الضوء على الأثر الاجتماعي المتحقق، ومسارات التطوير والتحسين المستمرة. كما يجسد التقرير التزام الجمعية بمواصلة دورها التنموي، وتعزيز شراكاتها، وتطوير برامجها بما ينسجم مع مستهدفات التنمية الوطنية، ويسهم في بناء مجتمع أكثر تكافلًا وجودة حياة.

أعضاء مجلس الإدارة

أ. محمد بن إبراهيم العجلان
رئيس مجلس الإدارة

م. أحمد بن ابراهيم العضيبي
نائب رئيس مجلس الإدارة

م. خالد بن سليمان الصالح
عـضـو

م. سلطان بن صالح العوض
عـضـو

م. سليمان بن عبدالرحمن الجطيلي
عـضـو

م. عبدالسلام بن حسين الراجحي
عـضـو

م. علي بن صالح العجلان
عـضـو

أعضاء الجمعية العمومية

- محمد بن ابراهيم العجلان
- أحمد بن إبراهيم العضيبي
- محمد بن سليمان القزلان
- عبدالرحمن بن صالح العجلان
- عبدالله الوهيبي
- فهد بن إبراهيم الفعيم
- ياسر بن عبدالله المطيري
- تركي الغدير
- أفنان بنت علي الدبيخي
- ود بنت غازي الحارثي
- أبيان بنت فهد الوهيبي
- حصة بنت عبدالعزيز الفرهود
- أنوار المطيري
- أمل بنت إبراهيم الفدّا
- عبدالرحمن الشدوخي
- سلطان بن صالح العوض
- خالد بن سليمان الصالح
- ماجد بن محمد أبا الخيل
- خلف بن دخيل الخمشي
- فايز بن محمد الفايز
- علي بن صالح العجلان
- عبدالعزيز بن عبدالرحمن النقيدان
- إبراهيم بن محمد السندي
- إبراهيم بن علي العجلان
- عجلان بن عبدالعزيز العجلان
- عبدالله بن ناصر السلامة
- عبدالسلام بن حسين الراجحي
- سليمان بن عبدالرحمن الجطيلي
- أحمد بن صالح العنزي
- عمر بن عبدالله العليقي
- تركي بن عبدالله النمير
- خلود بنت الحميدي الحربي
- شهد بنت محياء العتيبي
- وفاء بنت عبدالرحمن النقيدان

كلمة رئيس مجلس الإدارة

بسم الله الرحمن الرحيم

الصلاة والسلام على أشرف الأنبياء والمرسلين، نبينا محمد، وعلى آله وصحبه أجمعين

و بعد :

يسعدني في جمعية تراميم أن أعبّر عن فخري وامتناني بما نحققه اليوم من أثر تنموي يعكس قيمة العطاء في مجتمعنا، ويجسّد رؤية الجمعية في ترميم البيوت وتهيئتها وتمكين الفئات الأشد حاجة ببرامج نوعية ومستدامة.

و إن ما نقوم به ليس مجرد ترميم للمكان، بل هو إعادة بناء للطمأنينة، وإحياء لروح التكافل، وتعزيز لجودة الحياة لكل مستفيد يصل إليه هذا العطاء.

ونؤكد التزامنا في مجلس الإدارة بمواصلة تطوير منظومة العمل، وتعزيز الشراكات مع القطاعين العام والخاص، ورفع كفاءة المبادرات التي تُسهم في صناعة أثر حقيقي يمتد لسنوات.

كما نتطلع إلى توسيع نطاق تأثيرنا بما يواكب تطلعات قيادتنا الرشيدة في دعم القطاع غير الربحي وتمكينه.

شكراً لكل شريك وداعم ومتطوّع يمثّل جزءاً من قصة نجاحنا. وبحول الله سنمضي معاً نحو مستقبل أكثر ازدهاراً، تكون فيه جمعية تراميم نموذجاً في العمل الخيري النوعي والمستدام .



رئيس مجلس الإدارة

أ. محمد بن ابراهيم العجلان

مـن نـحـن

رؤيتـــنـــا

النموذج المرجعي الملهم في مجال ترميم منازل الأسر المحتاجة والمتعففة

رســالتـنا

إشراك المجتمع وتدريب المتطوعين على تحسين البيئة المعيشية لألسر المحتاجة والمتعففة

من نـحـن

أهـدافـنا الرئيـسـية

إعادة تأهيل وصيانة منازل الأسر المتعففة الغير صالحة للسكن .

عقد الشراكات المجتمعية مع الجهات ذات العلاقة .

رفع مستوى الأسر المتعففة من الحاجة إلى الكفاف .

أولويـاتـنا التنمويـة

- الترميم
- الصيانة
- التأهيل
- التـدريب

قيمـنا الرئيـســية

التميز

القدرة على تحقيق أثر اجتماعي عالٍ بطريقة احترافية وشفافة، من خلال تقديم خدمات فعّالة،
وإدارة موارد مسؤولة، وتحسين مستمر يضمن رضا المستفيدين والداعمين.

الإبتـكار

إيجاد أفكار أو حلول جديدة ومختلفة تُحسّن العمل وتزيد فعاليته، سواء
بتطوير طريقة تنفيذ الخدمات، أو ابتكار برامج جديدة
أو استخدام التقنية لرفع جودة الأداء.

التعـاون

العمل المشترك بين الجمعية والأفراد أو الجهات الأخرى أو المجتمع لتحقيق أهداف
خيرية مشتركة،من خلال تبادل الخبرات والموارد والدعم.

الكفاءة

القدرة على استخدام الموارد المتاحة (مالية، بشرية، زمنية) بأفضل طريقة ممكنة لتحقيق أكبر أثر اجتماعي ممكن
مع تقليل الهدر وتحقيق النتائج المرجوة.

أهـدافنا الاستراتيـجيـة

- تطوير المرافق و الخدمات
- مواكبة التحول الرقمي
- تحقيق التميز الوطني للتميز المؤسسي
- ترسيخ المرجعية العلمية و الفنية
- تعزيز الصورة الذهنية للجمعية
- تنمية وتطوير رأس المال البشري
- تطوير برامج و مبادرات تلبي احتياجات المستفيدين
- تحسين تجربة المستفيد
- تنويع مصادر الدخل
- بناء الشراكات الفعالة

خدماتنا الالكترونية للمستفيدين

خدمة التسجيل للمستفيدين هي خدمة إلكترونية تقدّمها الجمعية عبر موقعها الرسمي، تتيح للأفراد تعبئة بياناتهم الشخصية والاجتماعية بسهولة وأمان بهدف الاستفادة من برامج الجمعية ومشاريعها المختلفة، و تساعد هذه الخدمة على تنظيم بيانات المستفيدين، متابعة احتياجاتهم، وتقديم الدعم بشكل أكثر فعالية ودقة، كما تسهّل التواصل معهم وإشراكهم في المبادرات والمشاريع المستقبلية.

شروط قبول المستفيد

- أن يكون المتقدم سعودي الجنسية .
- أن يكون المتقدم من سكان منطقة القصيم .
- أن يكون المنزل ملكاً للمتقدم بصك شرعي باستثناء (منازل الهبة و الورثة) الا اذا اثبت تنازل صاحب المنزل للمتقدم .
- أن يكون المتقدم من الفئات المستفيدة من الضمان الاجتماعي (يستثنى من ذلك مافيه المصلحة العامة)
- أن تكون حالة المنزل مكتملة البناء .
- أن يكون المنزل قابل للترميم منطبق عليه نموذج تقييم الحالات الخاص بالإدارة الهندسية .
- عدم وجود تراكمات لفواتير الكهرباء و الماء أو مايمنع شؤون الترميم .
- استيفاء متطلبات و إجراءات الخدمة .

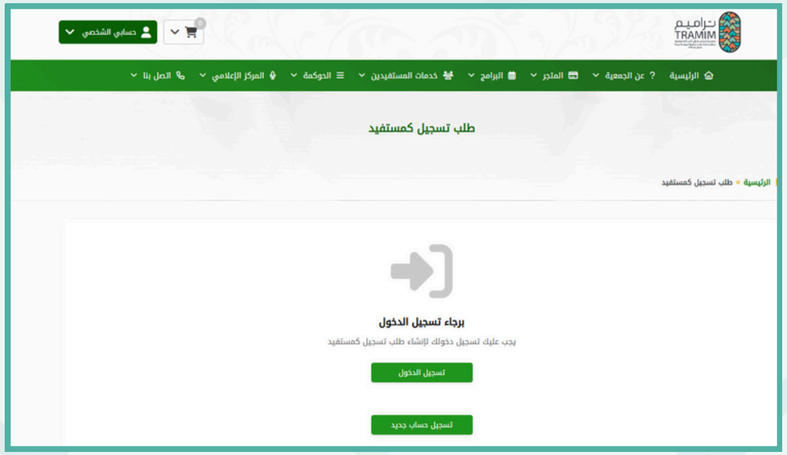

إحصائية التطوع



214

إجمالي عدد المتطوعين



48.222

إجمالي الساعات تطوعية



% 88

نسبة رضا المتطوع

إحصائية المستفيدين من خدماتنا



1218

إجمالي الطلبات المستلمة



163

إجمالي الطلبات المعتمدة



84

إجمالي الطلبات الغير مقبولة



1663

إجمالي عدد المستفيدين



100

تحت الدراسة



% 95

نسبة رضا المستفيد



297

التقارير

إحصائية الإدارة الهنـدسـية



81

إجمالي الزيارات الميدانية



72

اجمالي الحالات المستلمة



6

إجمالي الحالات تحت الدراسة



62

إجمالي الحالات المعتمدة



20

إجمالي الحالات تحت العمل



26

إجمالي المنازل التي تم ترميمها

تأهيل و تطوير الموظفين

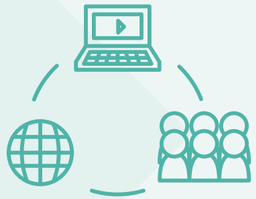

5

دورة تدريبية و ورش عمل



25

ساعة تدريبية



16

اجمالي المتدربين

إحصائية الشراكات و الإعلام



155

منـشـور



15

إجمالي عدد الشراكات



22

إجمالي عدد التقارير



506.710

المشاهدات في مواقع
التواصل الاجتماعي

التميّز المؤسسي



CERTIFICATE

This is to certify that the Quality Management System of

Tramim for the Renovation of Homes of Needy Families

Saudi Arabia - Buraidah - Qassim Region - Al Nahda District - Abu Bakr Street

has been assessed and found to conform to the requirements of

ISO 9001:2015

This Certificate is valid for the following scope

- Renovating of Homes for Needy Families
- Electrical and Plumbing Maintenance Services.
- Collecting Donations Via Online Platforms.
- Organizing Training Workshops for Volunteers and Technicians and Involving Them in Renovation Work.
- Managing of Commercial Projects

Certificate No.	:AMER29536
Original Issue Date	:14/07/2025
Issue Date	:14/07/2025 R0
Surveillance /Expiry Date	:13/07/2026
Recertification Date	:13/07/2028

Director

AMERICO QUALITY STANDARDS REGISTECH PVT. LTD

Accredited by UAF, 1060 Laskin Rd, Suite: 12B/13B,Virginia Beach VA 23451, USA

Operations office: D 303 , Nisarg plaza, Bhumkar Chowk, Wakad, Pune 411057

For verification and updated information concerning the present certificate, please visit www.americocert.com The Certificate is valid for period of 3 years subject to

حصلنا في جمعية ترميم على اعتماد شهادة (ISO 9001:2015) وذلك بعد استيفاء متطلبات نظام إدارة الجودة وتطبيق أفضل الممارسات التشغيلية وفق المعايير العالمية.

ويأتي هذا الاعتماد تتويجًا لجهود الجمعية في تطوير أنظمتها الإدارية ورفع كفاءة عملياتها، بما يعزز جودة خدماتها وبرامجها المجتمعية.

ويُعد هذا الإنجاز خطوة مهمة تدعم توجه الجمعية نحو تحقيق أهداف رؤية المملكة 2030 والمساهمة في تطوير القطاع غير الربحي بما يضمن استدامة الأثر ورفع مستوى الجودة في جميع المبادرات والمشاريع.



مشاريعنا

سواعد لمجتمع واعد



التعريف بالبرنامج :

برنامج تدريبي تطوعي بالتعاون مع مؤسسة الأمير محمد بن سلمان (مسك) يستهدف شباب و فتيات منطقة القصيم للتدريب على أعمال الترميم بثلاث مسارات رئيسية (الدهان - السباكة - الكهرباء) تحت إشراف مختصين .
يُقدم البرنامج على 4 دفعات لكل دفعة 60 متطوع أساسي و 60 متطوع مساعد .



نواتج البرنامج :

- رفع الوعي بحس المسؤولية لدى المتطوعين .
- تحسين الوضع الاجتماعي و الاقتصادي للأسرة المحتاجة .
- تعزيز المهارات لدى المتطوعين و بناء علاقاته الاجتماعية .
- إتاحة الفرصة للمتطوع لتعزيز سيرته الذاتية و الحصول على فرص أفضل دراسية و وظيفية .
- توجية طاقات الشباب نحو الأعمال المجتمعية ذات الأثر على المحتاجين .
- تمكين المتطوعين بمهارات جديدة للمساهمة في خدمة المجتمع .
- تقليل تكاليف ترميم المنزل بنسبة 53 % من خلال عمل المتطوعين و الاستغناء عن الايدي العاملة .







قيمة المشروع : 450 ألف ريال سعودي



12
منزل مرمم



4
دفعات



480
متطوع

مشاريعنا

لنعمر الذيبية

التعريف بالبرنامج : يهدف المشروع الى ترميم منازل الأسر المتعففة بمركز الذيبية بمنطقة القصيم، و تشمل الأعمال المنفذة : الدهان، و السباكة، و الكهرباء، و العزل المائي للأسطح .

إجمالي عدد المنازل : منزل 50

قيمة المشروع : 1.090.050 ألف ريال سعودي










تـدريـب و تـأهيـل











التعريف بالبرنامج : تدريب و تأهيل طالبات جامعة القصيم في أقسام (الخدمة الاجتماعية ، علم الاجتماع، المحاسبة) على اعمال الباحث الاجتماعي و الاخصائي الاجتماعي و أعمال المحاسبة .

عدد المتدربات : 18 متدربة

مدة التدريب : 17 اسبوع بمعدل 5 ساعات أسبوعياً

أهداف التدريب :

- تدريب طالبات التدريب التعاوني وتأهيلهم لأعمال الباحث الاجتماعي والأخصائي الاجتماعي و المحاسب .
- إعداد خطة عمل لمشروع التدريب وتطبيقها.
- تحديث اللوائح والبيانات.
- التطبيق العملي في على الأعمال المكتبية و الميدانية مع المستفيدين.
- المشاركة في تنظيم المبادرات والمشاركات المجتمعية.
- - المساهمة في نشر الوعي بالعمل التطوعي.

شراكة تبني أثرًا

منذ انطلاقة الشراكة بين جمعية تراميم وشركة البواني، كان الهدف واحدًا:
صناعة أثر حقيقي في مشاريع الترميم وبناء كوادر وطنية قادرة على خدمة مجتمعها.

و لم تكن الشراكة مجرد دعم، كانت قصة بناء بدأت من مشروع، ونمَت لتصبح أثرًا يلمسه كل مستفيد وكل متطوّع شارك في أعمال الجمعية.
ساهمت شركة البواني في تعزيز جودة التنفيذ وتحسين كفاءة العمل داخل مشاريع الجمعية، وكان حضورها دعمًا يُبنى عليه .
ولأن النجاح لا يُكمل طريقه إلا بشركائه، تتطلع جمعية تراميم لاستمرار هذه الرحلة لعام جديد، نعمل فيه معًا على تطوير الكوادر الوطنية، ورفع جودة مشاريع الترميم، وصناعة أثر يمتد لسنوات.

تجديد هذه الشراكة ليس إجراءً إداريًا بل استمرار لقيمة أثبتت نفسها على أرض الواقع.





أثـرٌ يمتد معاً

برعاية كريمة من صاحب السمو الملكي الأمير الدكتور : فيصل بن مشعل - حفظه الله -
وقعت جمعية تراميم ممثلة بالأستاذ : محمد العجلان مذكرة تفاهم مع رئيس مركز البصر
الأستاذ: محمد المحيميد و ذلك لتعزيز التعاون في خدمة الأسر المتعففة و ترميم منازلها .

عدد المنازل : 30 منزل







حياة تنتظر الحياة





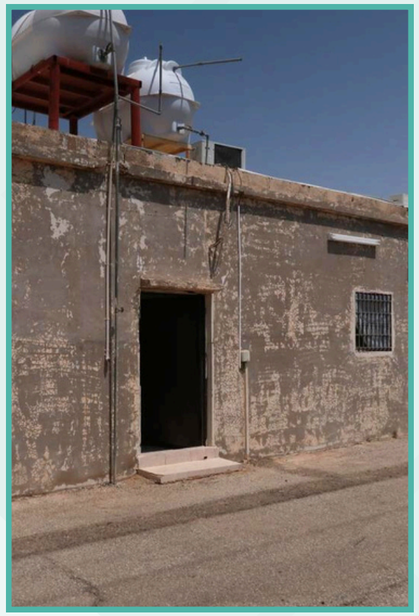







صور من الميـدان

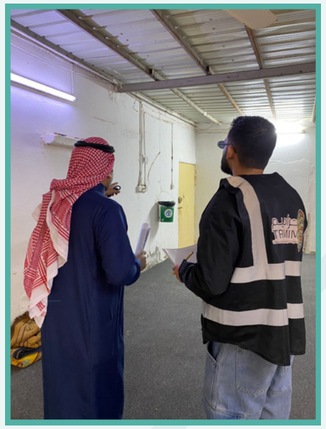









بخطوة عطاء نُحيي المكان



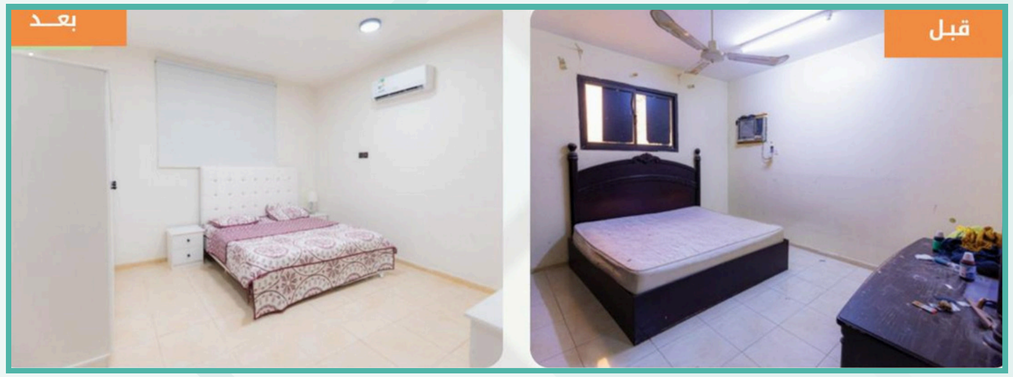

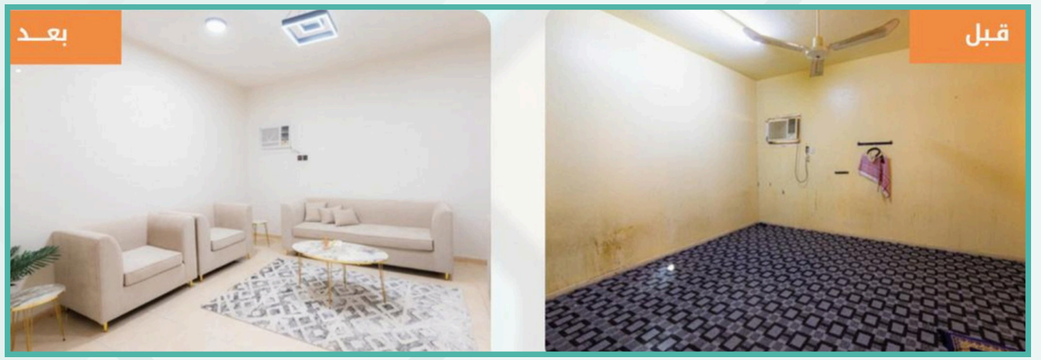

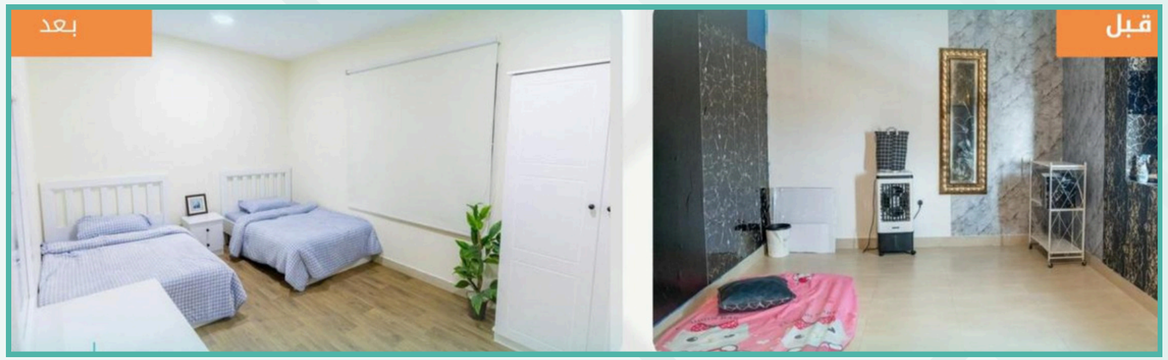

حكاية خير
رُسمت بالعطاء و الإحسان





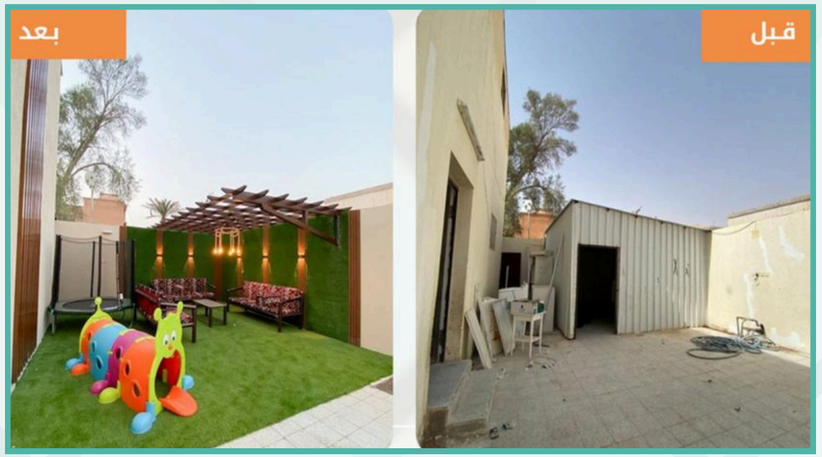

شـراكة و تمـكين



عقد شراكة مع نادي التعاون



عقد شراكة مع جمعية رؤية التنموية النسائية بالبكيرية



عقد شراكة مع مشتل أدوات الحديقة



عقد شراكة مع جمعية بلسم

شـراكة و تمـكين



عقد شراكة مع نادي الصقر



عقد شراكة مع نادي الرائد



عقد شراكة مع منتجع
عسيب السياحي



عقد شراكة مع المؤسسة الخيرية
لرعاية الأيتام

زيارة و تشريف



زيارة أعضاء مجلس إدارة
الهيئة السعودية للمقاولين



عقد اجتماع مع شركة الأفكار الذكية
لدعم مشروع الاستدامة المالية



زيارة رجال الأعمال
أ. أحمد الرمّاح و أ. صالح الخويلد



زيارة مدير وحدة التطوع في
إمارة منطقة القصيم أ. دهش الدهش

زيارة و تشريف



زيارة فريق من جمعية ترامیم لشريكنا
الاستراتيجي شركة البواني



زيارة محافظ محافظة عنيزة
أ. سعد بن عبدالله السليم
لمنزل أحد المستفيدين و المشاركة في تسليم الحالة

نشارك لنصنع الأثر



المشاركة في منتجع عسيب



المشاركة في فعالية سكرك في رمضان



المشاركة في سباق الدرعية



المشاركة بإحتفالات اليوم الوطني
في منتجع عسيب



المشاركة في ملتقى التطوع الاحترافي
للايتام

إعمـارٌ و بنــاء

نماذج من تسليم الحالات

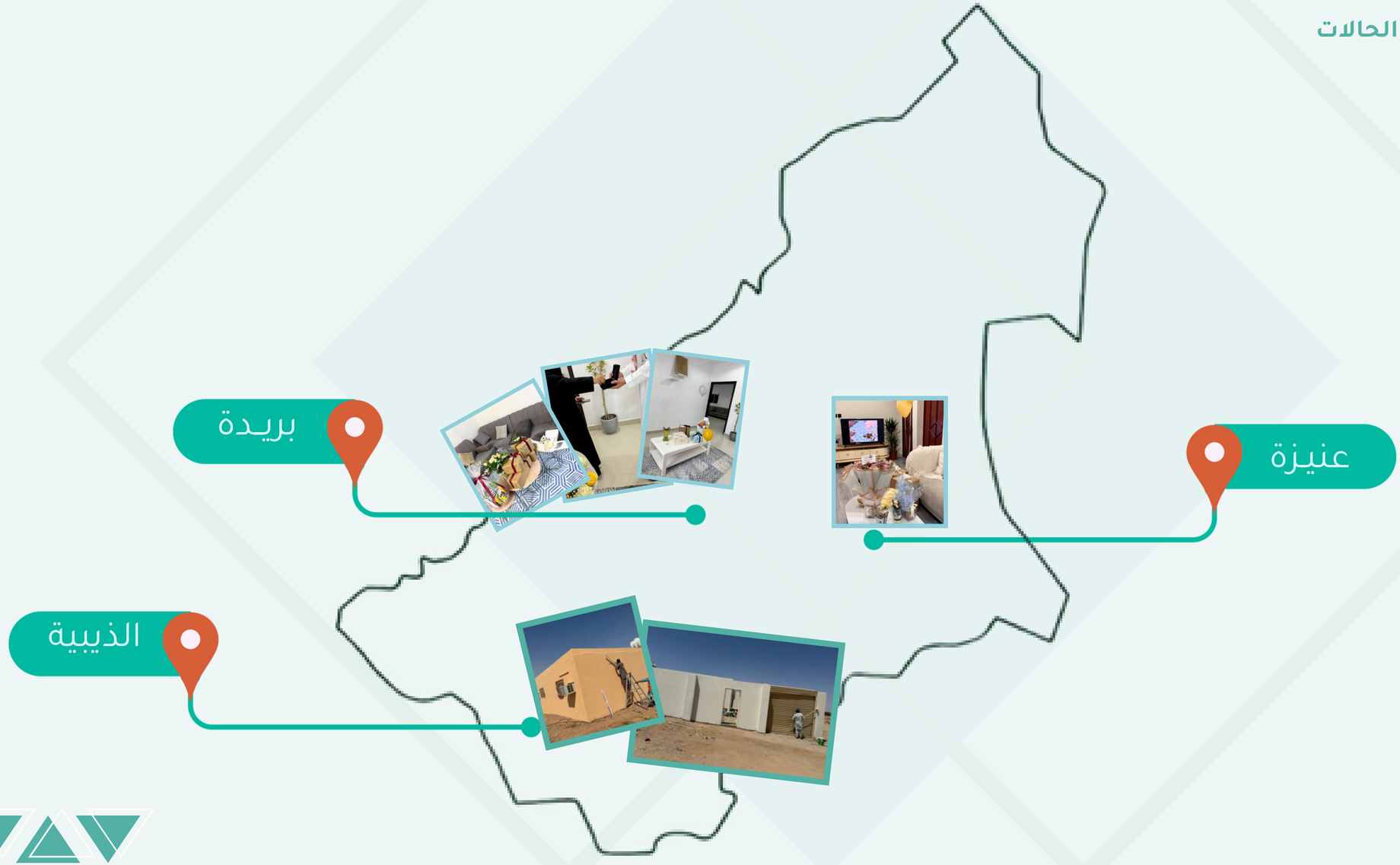

الفعاليات و المبادرات



إقامة مأدبة غداء تكريماً
للموظفين

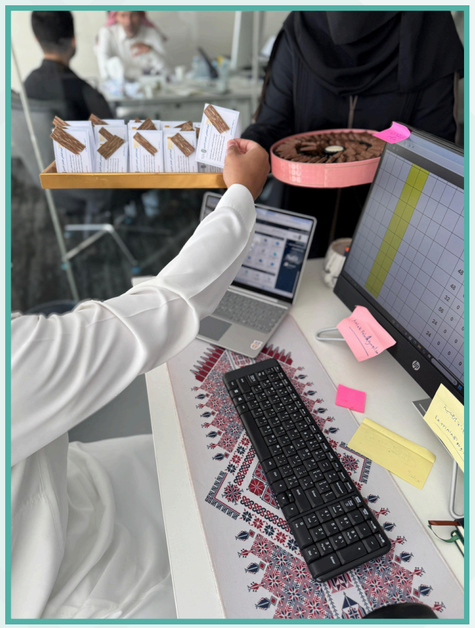

تفعيل اليوم العالمي
للعمل الخيري



تفعيل اليوم العالمي للمدير



احتفالية يوم التأسيس



احتفالية اليوم الوطني
السعودي 95

الفعاليات و المبادرات



مبادرة " السعودية الخضراء " بالتعاون مع نادي الصقر



اطلاق مبادرة "عطاء و اقتداء " للتبرع بالدم بالتعاون مع جمعية دمي



تفعيل الشهر العالمي لسرطان الثدي

فريق عمل تراميم



أ. هاني بن صالح الغليقة
المدير التنفيذي



م. عبدالله بن عبدالواسع المشيقح
مدير الإدارة الهندسية و البرامج



م. ديما بنت عبدالله النداوي
مدير إدارة الدعم و متابعة الأعمال



أ. أملاك بنت محمد السيف
مدير إدارة الخدمات المشتركة



أ. أبيان بنت فهد الوهيبي
أخصائي بيانات



د. رقية بنت ابراهيم الأسطا
باحث اجتماعي



أ. العنود بنت مبارك العتيبي
اخصائي علاقات عامة



أ. زياد بن سليمان الدبيب
اخصائي دعم

فريق عمل تراميم



م. عبدالرحمن بن صالح العجلان
مهندس مدني



م. باسل بن أحمد الفايز
مهندس مدني



م. عبدالعزيز بن محمد الفهيد
مهندس معماري



م. ريان بن يوسف الصقعبي
مهندس ميكانيكي



م. محمد بن عبدالعزيز الرميح
مهندس كهربائي



م. عمر بن أحمد النمير
مهندس كهربائي



م. نايف بن حمد السريع
فني كهربائي



م. طارق بن منصور السحيباني
فني مساحة

شكرًا لكونكم جزءًا من رحلتنا

نتقدم بجزيل الشكر والامتنان لجميع من ساهموا في إنجاز هذا التقرير
فدعمكم وتعاونكم المستمر كان له الدور الأكبر في تحقيق أهدافنا بنجاح.
جهودكم القيمة ومشاركتكم الفعّالة أسهمت في إثراء المحتوى ورفع مستوى جودة العمل
كما أنها تعكس روح التعاون والشراكة الحقيقية بيننا.
إن تقديرنا العميق لكل من كان جزءًا من هذه المسيرة
يحفزنا للاستمرار في تقديم أفضل النتائج وتحقيق أثر إيجابي مستدام.

شريكنا الاستراتيجي

البواني
AL BAWANI

شركاؤنا في رحلة العطاء

المركز الوطني لتنمية القطاع غير الربحي
National Center for Non-Profit Sector

مسك
مؤسسة محمد بن سلمان
Mohammed Bin Salman Foundation

وزارة البلديات والإسكان
Ministry of Municipalities and Housing

الموارد البشرية والتنمية الاجتماعية

أمانة منطقة القصيم

المؤسسة الخيرية لرعاية الأيتام

مصنع الحبيب
alhabib factory
للزجاج والألمنيوم
glass & aluminium

السويد
alsweed

الصانع
Al sane

رؤية
جمعية رؤية التنموية الأهلية النسائية بالكبريت

إبن بطوطة
Ibn Battuta
لتجهيز الحفلات والمناسبات
ibnbatt1 050 314 5654

دوڤت
DUVET

Rose Ribbon
BAKERY

مؤسسة سين للإنارة

سبت
SNPT

أدوات الحديقة
GARDEN TOOLS

رسمة حرف
للدعاية والإعلان

المخفض
SALES CORNER

ميراد

نادي الصقر
alsager f.c

نادي الرائد
ALRAED S.FC
1954

نادي التعاون
ALTAAWOUN.FC
1956

عسيب
ASIB

بلسم
Balsam

للوصول إلينا

TramimQassim

@TramimQassim

للمستفيدين
0556092299

للشراكات
0557192299

www.tramim.org.sa

info@tramim.org.sa

حساباتنا البنكية

مصرف الراجحي
alrajhi bank

رقم الحساب

5990000100060800007 81

آيبان

SA0480000599608010000781

للوصول الى الحساب عبر QR

بنك البلاد
Bank Albilad

رقم الحساب

563145555520004

آيبان

SA2015000563145555520004

للوصول الى الحساب عبر QR

شكراً لكم

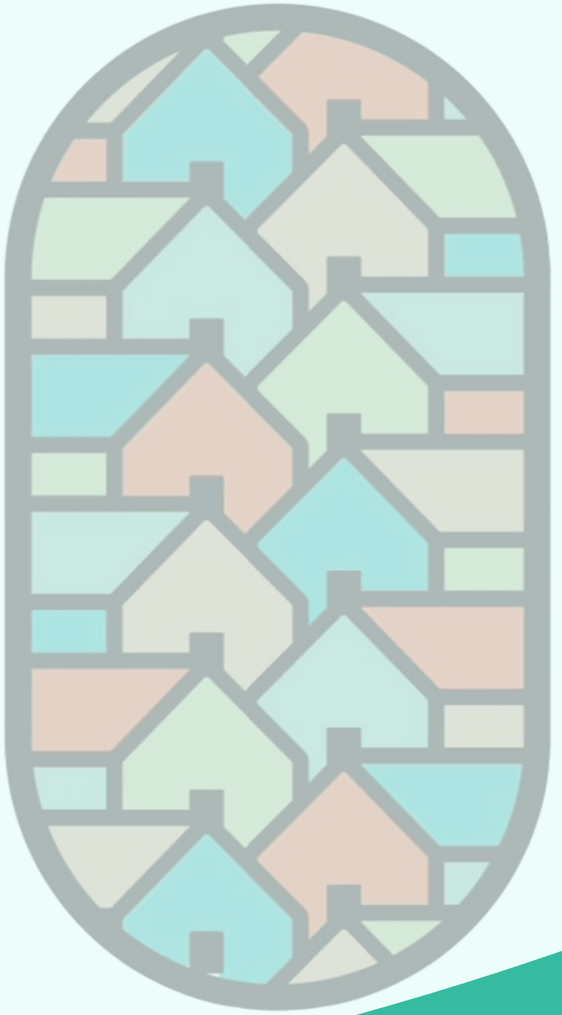

ترامیم

TRAMIM

جمعية لترميم منازل الأسر المتعففة

Poor Homes Restoration Institution

تسجيل رقم 2299